Pfarrbrief

Pfarreiengemeinschaft
Sinzing – Viehhausen
28.01.2024 bis 24.03.2024

Ausgabe für die Pfarrei Sinzing

Vorwort des Pfarrers für Februar/März 2024

Liebe Pfarrfamilie,
liebe Schwestern und Brüder,

mitten im Monat Januar wird jedes Jahr eine Woche lang – vom 18. bis 25. – für die **Einheit der Christen** gebetet. Das Leitwort dieser Woche lautet heuer: „Du sollst den Herrn, deinen Gott, lieben und deinen Nächsten wie dich selbst!“ (Lk 10,27). Für uns Christen kann und sollte dieses Wort auch ein Leitwort unseres Lebens sein. Denn „wir heißen Kinder Gottes und wir sind es“ (1Joh 3,1b). So erinnert uns dieses Motto daran, dass wir im Alltag mehr auf die Liebe zu Gott und zum Nächsten achten sollen. Gott lädt uns ein, so täglich an der Einheit der Christen, am Frieden im Kleinen und im Großen und an einem liebevollen und respektvollen Miteinander (mit)zuarbeiten.

Wir wissen es: Die Einheit setzt mindestens **drei Dinge** voraus, nämlich: **das Wissen**, die Liebe und der gute Wille. Alle, die sich für die Einheit einsetzen (wollen), sollen zuerst wissen, wer sie sind, wo sie sind und wem sie gehören. „Wir sind Kinder Gottes“, wir leben mitten in einer konkreten Dorf- und Pfarrgemeinde und wir gehören dem Herrn. Der Apostel Paulus drückt es so aus: „Leben wir, so leben wir dem Herrn, sterben wir, so sterben wir dem Herrn. Ob wir leben oder ob wir sterben, wir gehören dem Herrn“ (Röm 14,8).

Das zweite Ding, das die Einheit voraussetzt, ist **die Liebe**. Es geht um die christliche Liebe, welche die allerhöchste Tugend des Christseins ist, denn sie ist Liebe zu Gott und zum Nächsten. Liebe ist nicht immer einfach. Respektvolles und aufrichtiges Miteinander sind Zeichen großer Nächstenliebe. Wer diese Liebe lebt, ist und bleibt in Gott (Joh 14,23). Daher schreibt der Evangelist Johannes: „Jeder, der in ihm bleibt, sündigt nicht“ (1Joh 3,6a).

Aber wir brauchen ein bisschen **guten Willen**, wenn wir uns für die Einheit einzusetzen wollen. Denn wir wissen, wer wir sind und wem wir gehören. Denn nur die Liebe ermöglicht die Einheit, die wir als Kirche und Pfarrgemeinde ersehnen und brauchen, weil sie den Frieden hervorbringt. Es gilt, diese Gemeinschaft zu fördert, zu pflegen und aufrechtzuerhalten, so wie es die Apostelgeschichte erfahren lässt, nämlich: „Die Gemeinde der Gläubigen war ein Herz und eine Seele“ (Apg 4,32).

In dieser Gemeinschaft werden wir den Monat Februar mit Lichtmess beginnen. Wir wissen, wie wichtig die Mutter des Herrn auf unserem Glaubensweg ist. Sie begleitet und segnet den Weg der Kirche. Wir wollen, dass sie auch den Glaubensweg unserer Pfarreiengemeinschaft durch die kommende **Fastenzeit** begleitet. So können wir uns auf Ostern, das große Fest unserer Erlösung, richtig vorbereiten.

Dazu werden uns in dieser Zeit Besinnungsstunden (wie die Kreuzwegandachten und die Beichtgelegenheiten usw.) angeboten, damit wir unserem Heiland näherkommen und nachfolgen können. Durch tägliches Gebet, freiwilligen Verzicht und wohlwollende Werke der Liebe, sind wir immer, aber besonders in dieser prägenden Zeit eingeladen, uns neu auszurichten und zu reflektieren. Da uns die Zeit durch die Finger rinnt, verpassen wir diese Zeit der Gnade nicht. Denn „durch sein heiliges Kreuz hat der Herr uns und die Welt erlöst“. „Jetzt ist sie da, die Zeit der Gnade; jetzt ist er da, der Tag der Rettung“ (2Kor 6,2).

So erbitte ich den Schutz und den reichen Segen unseres Herrn Jesus Christus für Sie alle und für alle Familien unserer Pfarreiengemeinschaft.
Ihr

Dr. Charles Wola Bangala, Pfarrer

Gottesdienste und Termine

Si = Sinzing Vi = Viehhausen

AK = Alte Kirche
SH = Seniorenheim

Sonntag, 28.01. 4. SONNTAG IM JAHRESKREIS

L1: Dtn 18, 15-20 L2: 1Kor 7, 32-35 Ev.: Mk 1, 21-28

Si 10.30 Pfarrgottesdienst; Gebetsmeinung:
f. † Eltern Anna und Karl Weiß
f. † Angehörige Fam. Oberschmid
f. † Maria Scheibinger von ihrer Familie

Kollekte für den Kerzenbedarf in beiden Kirchen

Vi 08.30 Pfarrgottesdienst; Gebetsmeinung:
f. † Ehemann u. Sohn Rudi von Luise Graf
f. † Berta Kolmer z. St. von Sohn Franz
f. † Martin Gaßner von Ehefrau Helga
f. † Berta Kolmer von Rosi Weiß
f. † Ludwig Schmid u. Verwandtschaft von Rosi Weiß

Vor und nach dem Gottesdienst Kerzenverkauf für Lichtmess

19.00 Rosenkranz in Bergmatting - *um Beistand für alle, die krank sind an Körper, Geist und Seele*

Montag, 29.01. Montag der 4. Woche im Jahreskreis

Si keine Termine

Vi 16.30 Rosenkranz
17.00 Hl. Messe; Gebetsmeinung:
f. † Josephine
f. † Ursel und Franz
18.30 Jugendchorprobe im Klostersaal
20.00 Kirchenchorprobe

Es gibt Wichtigeres im Leben, als beständig dessen Geschwindigkeit zu erhöhen.

Mahatma Gandhi

Dienstag, 30.01. Dienstag der 4. Woche im Jahreskreis

Si 18.30 Rosenkranz für die im letzten Monat verst. Pfarreiangehörigen

19.00 Hl. Messe für Verstorbene, deren Sterbetag sich jährt: Manfred Mehrl † 31.01.2017; Helmut Zimmermann † 03.02.2016

Vi 13.30 Frauengemeinschaft: Handarbeitstreffen im Sportheim

16.00 Schülermesse

17.00 Kinderchorprobe im Jugendheim

19.00 Kindergarten: Infostunde für alle Interessierten Eltern und Vorstellung der pädagogischen Arbeit

Mittwoch, 31.01. Hl. Johannes Bosco

Si 09.00 AK Hl. Messe

16.00 Schülermesse

Vi 16.30 Kleinkindergottesdienst

Donnerstag, 01.02. Donnerstag der 4. Woche im Jahreskreis

Si **Tag der Ewigen Anbetung in unserer Pfarrgemeinde**

18.00 Hl. Messe *anschl. Aussetzung des Allerheiligsten, gestaltete Anbetung und Einsetzung des Allerheiligsten*

Vi keine Termine

Freitag, 02.02. DARSTELLUNG DES HERRN (Lichtmess)

Si 18.00 Segnung der Kerzen (Am Pfarrheim) und Lichterprozession zur Pfarrkirche; dort Wortgottesdienst zu Mariä Lichtmess, musikal. gestaltet vom Kirchenchor

Vi 09.30 Hauskommunion durch Pfarrvikar Sebastian und Diakon Schwarzer

19.00 Lichterprozession vom Jugendheim zur Kirche, Hl. Messe mit Kerzenweihe und Erteilung des Blasiussegens, musikalisch gestaltet vom Kirchenchor; Gebetsmeinung:
f. † Tante Maria Roidl
im Gedenken an Bernhard Hartkopf von seiner Familie

Samstag, 03.02. Hl. Ansgar und Hl. Blasius

Si 17.15 Beichtgelegenheit

18.00 Vorabendmesse zum Sonntag mit Erteilung des Blasiussegens; Gebetsmeinung:
f. † Vater Heinz Heinrich von Hannelore Kirchberger
f. † Ehemann u. Vater Reinhold Berger
f. † Mutter Hilde Beer

10.00 bis 13.00 Uhr: Tag der offenen Tür im Kindergarten

Vi Die Vorabendmesse findet in Sinzing statt!

Sonntag, 04.02. 5. SONNTAG IM JAHRESKREIS

L1: Ijob 7, 1-4. 6-7 L2: 1Kor 9, 16-19. 22-23 Ev.: Mk 1, 29-39

Si 10.30 Familiengottesdienst mit Erteilung des Blasiussegens; Gebetsmeinung:
f. † Eltern Stefanie u. Herbert Gruchmann
f. † Mutter Emma Frohnauer
f. † Angehörige Zierer/Hahn

Kollekte für den Kerzenbedarf in beiden Kirchen

Vi 08.30 Pfarrgottesdienst mit Erteilung des Blasiussegens; Gebetsmeinung:
f. † Großeltern Weinzierl/Beer von Franziska Beer

19.00 Rosenkranz in Bergmatting - *Um Frieden in der Welt und in uns*

Montag, 05.02. Hl. Agatha

Si *14.00 Treffen Männersenioren im Pfarrheim*

19.00 Kolpingstammtisch: Spieleabend und geselliges Beisammensein im Kolpingszimmer. Bitte dafür Spiele mitbringen.

Vi 18.30 Jugendchorprobe im Klostersaal

19.00 Hl. Messe in Bergmatting; Gebetsmeinung:
f. † Therese Janele z. St. von Sohn Klaus

20.00 Kirchenchorprobe

> Gott gab uns die Zeit. Von Eile hat er nichts gesagt.
>
> Aus Finnland

Dienstag, 06.02. Hl. Paul Miki und Gefährten

Si 19.00 Hl. Messe für Verstorbene, deren Sterbetag sich jährt: Agnes Hahn † 05.02.2020; Maria Leißl † 10.02.2015; zusätzl. Intention:
f. † Eltern Wilhelm u. Elisabeth Meider

14.30 KDFB Kaffee-Treff im Pfarrheim EG

Vi 16.00 Schülermesse
17.00 Kinderchorprobe im Jugendheim
19.45 Bibelmeditation im Meditationsraum

Mittwoch, 07.02. Mittwoch der 5. Woche im Jahreskreis

Si 09.00 AK Hl. Messe; Gebetsmeinung
f. † Angehörige der Fam. Schneider
15.00 Erstkommunionkinder Treffen in Kleingruppen, Pfarrsaal
Die Schülermesse entfällt!

Vi 13.30 Rosenkranz
14.00 Seniorenmesse
anschl. gemütliches Beisammensein der Senioren im Gasthaus Schwindl

Donnerstag, 08.02. Hl. Hieronymus Ämiliani und Hl. Josefine Bakhita

Si *19.00 KDFB: Weiberfasching Villa Lucania*

Vi 09.00 Frauengemeinschaft: Faschingsfrühstück im Jugendheim
15.30 Bücherei: Kaffee-Treff
16.00 Bücherei: Vorlesestunde für Vor- und Grundschulkinder
18.30 Rosenkranz
19.00 Hl. Messe; Gebetsmeinung:
f. † Petra Plank von der Familie
f. † Ruth Bangala
zur Sühne zum kostbaren Blut

Freitag, 09.02. Freitag der 5. Woche im Jahreskreis

Si 10.00 Hauskommunion durch Pfarrvikar Sebastian und Diakon Dr. Piller
18.00 AK Taizé-Gebet

16.00 Ministrantenfaschig, Pfarrsaal
19.30 Männerwerk: Geselliges Beisammensein, Pfarrheim EG

Vi 08.00 Rosenkranz
08.30 Hl. Messe; Gebetsmeinung:
f. † Erich Biederer z. St. von Rosi Weiß
f. † Onkel Fritz Lang
f. † Theodor Beer

Samstag, 10.02. Hl. Scholastika

Si Die Vorabendmesse findet in Viehhausen statt!

Vi 17.15 Beichtgelegenheit
17.30 Rosenkranz
18.00 Familiengottesdienst, musikalisch gestaltet vom Kinderchor; Gebetsmeinung:
zum Gedenken an † Rosa Forster z. St.
von ihren Kindern mit Familien
f. † Eltern von Herbert Hönl
f. † Otto u. Franziska Schwindl
f. † Schwester Gertraud Schilberger von Marianne Plank
anschl. Eine-Welt-Warenverkauf im Klostersaal
20.00 Faschingsball der Vereine

Sei gesegnet, liebster Mensch.
Lass das Gute in dir wohnen. Denke frei und unbeschwert.
Tue deiner Hände Werk. Folge fröhlich deinen Wegen.
Singe, tanze, lache, lebe. Breite deine Flügel aus.
Wandere dem Glück voraus und sei du selbst ein Segen.

Gernot Candolini

Sonntag, 11.02. 6. SONNTAG IM JAHRESKREIS

L1: Lev 13, 1-2. 43ac. 44ab.45-46 L2: 1Kor10, 31 - 11, 1 Ev.: Mk 1, 40-45

Si 10.30 Pfarrgottesdienst; Gebetsmeinung:
f. †Angehörige Fam. Oberschmid
f. † Ehemann Josef Beer und Angehörige

Kollekte für die Renovierungsmaßnahmen

Vi 08.30 Pfarrgottesdienst; Gebetsmeinung:
f. † Martin Gaßner von Ehefrau Helga mit Familie
f. †Mutter Barbara Gröbner
von Gerti u. Walter Kirchner
für die Verstorbenen der Familie Hansack

anschl. Eine-Welt-Warenverkauf im Klostersaal

19.00 Rosenkranz in Bergmatting - *Um Beistand und Heilung für alle, die krank sind an Körper, Geist und Seele*

Montag, 12.02. Montag der 6. Woche im Jahreskreis

Si keine Termine

Vi 13.30 Frauengemeinschaft: Handarbeitstreffen im Sportheim

16.30 Rosenkranz

17.00 Hl. Messe; Gebetsmeinung:
f. † Wilhelm Stadler von Margit u. Michael
f. † Andreas u. Berta Kolmer v. Sohn Franz
f. † Hermann Teutemacher
für die Armen Seelen

Dienstag, 13.02. Dienstag der 6. Woche im Jahreskreis

Si 16.00 Kleinkindergottesdienst im Pfarrsaal

19.00 Hl. Messe für Verstorbene, deren Sterbetag sich jährt: Franz Wutz, jun. † 13.02.2015; Heinrich Aumüller † 16.02.2021; Elisabeth Eichinger † 16.02.2014; Franz Schöppl † 16.02.2017; Erich Stemmer † 17.02.2021;

Vi 14.00 Kinderfasching im Jugendheim

17.00 Faschingsparty der Jugend

Beginn der Fastenzeit

Mittwoch, 14.02. Aschermittwoch
Gebotener Fast- und Abstinenztag

Si **Beginn der Solibrot-Aktion bis Karsamstag**
16.00 Wortgottesdienst mit Aschenauflegung für Erstkommunionkinder
19.00 Hl. Messe mit Aschenauflegung und Teilnahme der Firmlinge, musikal. gestaltet vom Kirchenchor

Vi 16.00 Schülermesse mit Aschenauflegung und Teilnahme der Erstkommunion- und Firmkinder; Gebetsmeinung:
für die Armen Seelen
Abends findet die Hl. Messe nur in Sinzing statt
20.15 Exerzitien im Alltag im Meditationsraum

Donnerstag, 15.02. Donnerstag nach Aschermittwoch
Si 19.00 Hl. Messe; Gebetsmeinung:
f. † Ehefrau Erika Nikol
09.00 KDFB: Palmkränzchen binden, Pfarrheim

Vi keine Termine

Freitag, 16.02. Freitag nach Aschermittwoch
Si 18.00 Vesper in der Fastenzeit

Vi 08.00 Rosenkranz
08.30 Hl. Messe; Gebetsmeinung:
f. † Franziska u. Sebastian Berghofer
f. † Josephine
f. † Eltern Emma u. Alois Gaßner von Helga Biederer
19.00 Kreuzwegandacht; gestaltet von PGR, KIV und Kirchenchor

---

18.00 MMC: Monatskonvent in der Albertus-Magnuskapelle, Regensburg

Samstag, 17.02. Hll. Sieben Gründer des Servitenordens

Si 17.00 Beichtgelegenheit
18.00 Vorabendmesse zum Sonntag; Gebetsmeinung:
f. † Eltern Jakob u. Maria Leißl
f. † Eltern Franz u. Therese Beer
und Brüder Franz u. Josef Beer

Vi Die Vorabendmesse findet in Sinzing statt!

Sonntag, 18.02. 1. FASTENSONNTAG

L1: Gen 9, 8-15 L2: 1Petr 3, 18-22 Ev.: Mk 1, 12-15

Si 10.30 Pfarrgottesdienst
17.00 Kreuzwegandacht

Kollekte für die Schuldentilgung am Friedhof

Vi 08.30 Pfarrgottesdienst; Gebetsmeinung:
f. † Ehefrau und Mutter Elisabeth Karl von Johann Karl
f. † Ehemann u. Sohn Rudi von Luise Graf
f. † Fred Stenzel von Luise Graf
f. † Johann u. Berta Schweiger von den Kindern
19.00 Rosenkranz in Bergmatting - *Für uns und alle Christen: dass wir die heiligen 40 Tage als Zeit der Buße und Umkehr nutzen*

Montag, 19.02. Montag der 1. Fastenwoche

Si **Herzliche Einladung zum Hausgottesdienst**
Textblätter liegen in der Pfarrkirche aus.
14.00 Treffen Männerseniorenin Pfarrheim

Vi 18.30 Jugendchorprobe im Klostersaal
19.00 Die Glocken läuten zum Hausgottesdienst
20.00 Kirchenchorprobe

Gott, unser Vater, du bist uns nahe. Du sprichst zu uns und schenkst uns dein Wort. Es ist nicht immer leicht, in den vielen Worten des Alltags deine Stimme zu hören. Schenke uns in dieser Zeit der Umkehr und des Neuanfangs – der Fastenzeit – ein hörendes Herz. Gib uns die Kraft umzukehren und neu anzufangen – auf dem Weg mit dir.

Gebet aus dem Hausgottesdienst zur österlichen Bußzeit

Dienstag, 20.02. Dienstag der 1. Fastenwoche

Si 19.00 Hl. Messe für Verstorbene, deren Sterbetag sich jährt: Resi Listl † 18.02.2019; Justine Huber † 19.02.2015; Kunigunde Kunisch † 19.02.2015; Erich Rödl † 21.02.2016

14.00 *"Fröhliche Runde" der Ambulanten Krankenpflegestation, Pfarrheim EG*

Vi 14.00 Frauengemeinschaft: Palmbuschenblüten basteln im Jugendheim

16.00 Schülermesse

17.00 Kinderchorprobe im Jugendheim

19.45 Exerzitien im Alltag im Meditationsraum

Mittwoch, 21.02. Hl. Petrus Damiani

Si 09.00 AK Hl. Messe

15.45 SH Messfeier nur für die Bewohner des Seniorenheims, Gebetsmeinung:
f. † Johann Hofmeister

16.00 Schülermesse

Vi keine Termine

Donnerstag, 22.02. KATHEDRA PETRI

Si keine Termine

Vi 19.45 Bibelstunde im Meditationsraum

Freitag, 23.02. Hl. Polykarp

Si 19.00 Kreuzwegandacht für die Firmlinge

18.00 KDFB: Film zum Weltgebetstag mit dem Thema: Palästina", Pfarrsaal

Vi 08.00 Rosenkranz

08.30 Hl. Messe; Gebetsmeinung:
f. † Tante Notburga Lang
f. † Josef Schrödinger
f. † Tante Agnes

15.00 Kerzen basteln der Firmkinder im Jugendheim

19.00 Kreuzweg, gestaltet von Firmkindern und Jugend

18.00 Frauengemeinschaft: Film zum Weltgebetstag in Sinzing, Thema "Palästina"

Samstag, 24.02. HL. MATTHIAS

Si Die Vorabendmesse findet in Viehhausen statt!

Vi 17.15 Beichtgelegenheit
17.30 Rosenkranz
18.00 Vorabendmesse zum Sonntag, musikalisch gestaltet vom Jugendchor; Gebetsmeinung:
f. † Sonja Kolbinger z. St. von Christian, Gerlinde und Karl mit Familien
f. † Ehefrau Olga, Eltern u. Geschwister von Franz Kastenmeier
f. † Anna Weinzierl zum Geb.
f. † Eltern von Familie Trübswetter

Sonntag, 25.02. 2. FASTENSONNTAG

L1: Gen 22, 1-2. 9a. 10-13. 15-18 L2: Röm 8, 31b-34 Ev.: Mk 9, 2-10

Caritas-Kollekte

Zählung der Gottesdienstbesucher an diesem Wochenende

Si 10.30 Pfarrgottesdienst; Gebetsmeinung:
f. † Oma Margarete Eichinger
f. † Mutter Erna Gröschl
17.00 Kreuzwegandacht

Vi 08.30 Pfarrgottesdienst; Gebetsmeinung:
f. † Eltern Johann u. Berta Schweiger
19.00 Rosenkranz in Bergmatting - *Für unsere Kommunionkinder und Firmlinge: dass sie sich mit Freude auf den Empfang der Erstkommunion und Firmung vorbereiten*

Montag, 26.02. Montag der 2. Fastenwoche

Si **Beginn der Caritashaussammlung bis 03.03.24**
19.30 1. Glaubensseminar mit dem Thema "Die Psalmen - eine Schatztruhe voller Gotteserfahrungen", Pfarrsaal, siehe Temine

Vi 16.30 Rosenkranz
17.00 Hl. Messe
18.30 Jugendchorprobe im Klostersaal
20.00 Kirchenchorprobe

Dienstag, 27.02. Hl. Gregor von Narek

Si 18.30 Rosenkranz für die im letzten Monat verst. Pfarreiangehörigen

19.00 Hl. Messe für Verstorbene, deren Sterbetag sich jährt: Margarete Eichinger †25.02.2023; Eva Wagner † 25.02.2014; Maria Spitzenberger † 27.02.2017; Ernst Brzoska † 28.02.2014; Waltraud Wegner † 28.02.2017; Barbara Kühnel † 29.02.2020; Georg Gehring † 01.03.2019; Frieda Huber † 01.03.2017; Albert Vogl † 02.03.2018

Vi 13.30 Frauengemeinschaft: Handarbeitstreffen im Sportheim

16.00 Kreuzweg der Erstkommunionkinder

17.00 Kinderchorprobe im Jugendheim

19.45 Exerzitien im Alltag im Meditationsraum

Mittwoch, 28.02. Mittwoch der 2. Fastenwoche

Si 09.00 AK Hl. Messe

16.00 Kreuzweg der Erstkommunionkinder

16.30 Erstkommunionkinder: Basteln eines Taschenkreuzwegs, Pfarrheim EG

Vi 16.30 Kleinkindergottesdienst

Donnerstag, 29.02. Donnerstag der 2. Fastenwoche

Si keine Termine

Vi keine Termine

Freitag, 01.03. Freitag der 2. Fastenwoche

Si *18.00 Weltgebetstag der Frauen, Pfarrsaal*

Vi 08.00 Rosenkranz

08.30 Hl. Messe; Gebetsmeinung:
f. † Rosina Biederer z. St. von Rosi Weiß
f. † Resi Meier

09.30 Hauskommunion durch Pfarrvikar Sebastian und Diakon Schwarzer

14.00 Osterkerzenbasteln der Erstkommunionkinder im Jugendheim

19.00 1. Firmvorbereitungsgottesdienst

19.00 Weltgebetstag der Frauen im Jugendheim

Samstag, 02.03. Samstag der 2. Fastenwoche

Si 17.00 Beichtgelegenheit
18.00 Vorabendmesse zum Sonntag; Gebetsmeinung:
f. † Eltern Hilde u. Karl Beer
f. † Rudolf Ottlinger
18.45 Jahreshauptversammlung Kirchenchor, Pfarrheim EG

Vi Die Vorabendmesse findet in Sinzing statt!
19.30 Bücherei: Erzählkunst & Musik

Sonntag, 03.03. 3. FASTENSONNTAG

L1: Ex 20, 1-17 L2: 1Kor 1, 22-25 Ev.: Joh 2, 13-25

Si 10.30 Pfarrgottesdienst
anschl. Fastenessen im Pfarrsaal, siehe Termine
17.00 Kreuzwegandacht

Kollekte für Renovierungsarbeiten der Pfarrei

Vi 08.30 Pfarrgottesdienst; Gebetsmeinung:
f. † Ehemann u. Sohn Rudi von Luise Graf
f. † Mutter Maria Meller z. St. von Jürgen u. Gabi Meller
f. † Albert Lichtenwald von seiner Familie
19.00 Rosenkranz in Bergmatting - *Für uns und alle Christen: dass wir aus dem Wort Gottes leben*

Montag, 04.03. Hl. Kasimir

Si *14.00 Treffen Männersenioren im Pfarrheim*
19.00 Kolpingstammtisch: Spieleabend und geselliges Beisammensein im Kolpingszimmer. Bitte dafür Spiele mitbringen.
19.30 2. Glaubensseminar mit dem Thema "Umdenken statt Buße tun? - Pfarrsaal, siehe Termine

Vi 18.30 Jugendchorprobe im Klostersaal
19.00 Hl. Messe in Bergmatting; Gebetsmeinung:
f. † Josef u. Ursula Schweiger u. Gerhard Kolb von Gertraud Kolb
f. † Günther Stark von seiner Familie
f. † Eltern Johann u. Berta Schweiger
20.00 Kirchenchorprobe

Dienstag, 05.03. Dienstag der 3. Fastenwoche

Si 19.00 Hl. Messe für Verstorbene, deren Sterbetag sich jährt: Frieda Zahn † 03.03.2015; Herbert Zahn † 06.03.2022; Rosina Fischer † 06.03.2020; Alfred Eichenseer † 07.03.2014; Erich Jürgens † 07.03.2015; Marianne Stopfer † 09.03.2017

14.30 KDFB Kaffee-Treff im Pfarrheim EG

Vi 16.00 Schülermesse als Vorbereitungsgottesdienst für die Erstkommunionkinder

17.00 Kinderchorprobe im Jugendheim

19.45 Exerzitien im Alltag im Meditationsraum

Mittwoch, 06.03. Hl. Fridolin von Säckingen

Si 09.00 AK Hl. Messe

16.00 Schülermesse als Vorbereitungsgottesdienst für die Erstkommunionkinder

Vi keine Termine

Donnerstag, 07.03. Hl. Perpetua und Hl. Felizitas

Si 18.30 Rosenkranz

19.00 Hl. Messe für geistliche Berufe; Gebetsmeinung: f. † Ehemann Alfred Eichenseer

18.00 SA Ökumene, Pfarrheim EG

Vi 20.00 OGV: Mitgliederversammlung im Gasthaus Schwindl

Freitag, 08.03. Hl. Johannes von Gott

Si 10.00 Hauskommunion durch Pfr. Dr. Bangala und Diakon Dr. Piller

18.00 AK Kreuzwegandacht, gestaltet vom Frauenbund

19.00 1. Firmvorbereitungsgottesdienst

19.30 Männerwerk: Geselliges Beisammensein, Pfarrheim EG

Vi 08.00 Rosenkranz

08.30 Hl. Messe; Gebetsmeinung:
f. alle † Verwandten von Barbara Lang
f. † Ruth Bangala

19.00 Heilige Stunde - gestaltete Anbetung
Beginn 24-Stunden-für den Herrn

Samstag, 09.03. Hl. Bruno von Querfurt und Hl. Franziska

Si Die Vorabendmesse findet in Viehhausen statt!

10.00 Junge Frauengruppe KDFB: Osterbasteln im Pfarrsaal

Vi 17.00 VdK: Jahreshauptversammlung im Gasthaus Schwindl
17.00 Beichtgelegenheit
18.00 Einsetzung des Allerheiligsten und Abschluss der Anbetung 24-Stunden-für den Herrn,
anschl. Vorabendmesse zum Sonntag, musikalisch gestaltet vom Kirchenchor; Gebetsmeinung:
f. † Eltern von Herbert Hönl

Sonntag, 10.03. 4. FASTENSONNTAG (Laetare)

L1: 2Chr 36, 14-16. 19-23 L2: Eph 2, 4-10 Ev.: Joh 3, 14-21

Si 10.30 Pfarrgottesdienst
11.45 AK Taufe von Johanna Edenharter
17.00 Kreuzwegandacht

Kollekte für die Schuldentilgung am Friedhof

Vi 08.30 Pfarrgottesdienst; Gebetsmeinung:
f. † Konrad Bengler z. St. von seiner Familie
f. † Ehefrau Olga, Eltern u. Geschwister von Franz Kastenmeier
f. † Pfr. Kurt Schmegner z. St. von Gerti u. Walter Kirchner
14.00 Kreuzwegandacht; gestaltet vom Familienkreis
14.30 Schmökernachmittag in der Bücherei
19.00 Rosenkranz in Bergmatting - *Um einen festen Glauben an die Auferstehung*

Der rastlose Arbeitsmensch von heute hat tagsüber keine Zeit, sich Gedanken zu machen, und abends ist er zu müde dazu. Alles in allem hält er das für Glück.

George Bernard Shaw

Montag, 11.03. Montag der 4. Fastenwoche

Si keine Termine

Vi 09.00 Frauengemeinschaft: Palmbuschenfertigstellung im Sportheim Viehhausen
16.30 Rosenkranz
17.00 Hl. Messe; Gebetsmeinung:
f. †Hermann Teutemacher
18.30 Jugendchorprobe im Klostersaal
20.00 Kirchenchorprobe

Dienstag, 12.03. Dienstag der 4. Fastenwoche

Si 16.00 Kleinkindergottesdienst im Pfarrsaal
19.00 Hl. Messe für Verstorbene, deren Sterbetag sich jährt.
09.00 KDFB: Palmbuschen binden im Pfarrsaal

Vi 16.00 Schülermesse als Vorbereitungsgottesdienst für die Erstkommunionkinder
17.00 Kinderchorprobe im Jugendheim
19.45 Exerzitien im Alltag im Meditationsraum
20.00 Kirchenverwaltungssitzung im Jugendheim

Mittwoch, 13.03. Mittwoch der 4. Fastenwoche

Si 09.00 AK Hl. Messe
16.00 Schülermesse als Vorbereitungsgottesdienst für die Erstkommunionkinder

Vi 10.00 Einkehrtag der Senioren - Geistliche Einstimmung in der Pfarrkirche
11.00 Seniorenmesse mit Krankensalbung
anschl. gemeinsames Mittagessen der Senioren im Gasthaus Schwindl
19.45 Bibelstunde im Meditationsraum

Was wir heute tun, entscheidet darüber,
wie die Welt morgen aussieht.

Marie von Ebner-Eschenbach

Donnerstag, 14.03. Hl. Mathilde

Si 19.00 Uhr Kirchenverwaltungssitzung

Vi 15.30 Bücherei: Kaffee-Treff
16.00 Bücherei: Vorlesestunde für Vor- und Grundschulkinder
18.30 Rosenkranz
19.00 Hl. Messe; Gebetsmeinung:
f. † Mathilde Kolbinger von Christian, Gerlinde und Karl mit Familien
zur Sühne zum kostbaren Blut

Freitag, 15.03. Hl. Klemens Maria Hofbauer

Si 18.00 AK Kreuzwegandacht, gestaltet von der Kolpingsfamilie
14.00 Osterkerzen basteln der Erstkommunionkinder, Pfarrheim EG

Vi 08.00 Rosenkranz
08.30 Hl. Messe; Gebetsmeinung:
für alle Armen Seelen
f. † Josephine
f. † Mutter und Schwiegermutter von Anna Greß
19.00 2. Firmvorbereitungsgottesdienst

„Der Herr ist mein Licht und mein Heil;
vor wem sollte ich mich fürchten?
Psalm 27,1

Samstag, 16.03. Samstag der 4. Fastenwoche

Si 17.00 Beichtgelegenheit (Schülerbeichte, besonders für die Firmlinge)
18.00 Vorabendmesse zum Sonntag; Gebetsmeinung:
f. † Eltern Hilde u. Karl Beer
f. † Eltern Ulrich u. Therese Eichenseer und Bruder Alfred Eichenseer

Vi Die Vorabendmesse findet in Sinzing statt!

Sonntag, 17.03. 5. FASTENSONNTAG (Passionssonntag)

L1: Jer 31, 31-34 L2: Hebr 5, 7-9 Ev.: Joh 12, 20-33

Misereor-Kollekte

Si 10.30 Pfarrgottesdienst; Gebetsmeinung:
f. † Eltern von Karl Heinz Huber
f. † Prof. DDr. Johann Baptist Auer
17.00 Kreuzwegandacht, gestaltet vom Männerwerk

Vi 08.30 Pfarrgottesdienst; Gebetsmeinung:
f. † Gertraud Hüttner von der Familie
f. † Josef Plank von seiner Ehefrau
für die Verstorbenen der Familie Hansack
anschl. Eine-Welt-Warenverkauf im Klostersaal
11.00 Fastenessen im Jugendheim mit Eine-Welt-Warenverkauf
19.00 Rosenkranz in Bergmatting - *Um Frieden in der Welt und in uns*

„Das Fasten ist die Speise der Seele. Wie die körperliche Speise stärkt, so macht das Fasten die Seele kräftiger und verschafft ihr bewegliche Flügel, hebt sie empor und läßt sie über himmlische Dinge nachdenken.“

Johannes Chrysostomos

Montag, 18.03. Hl. Cyrill von Jerusalem

Si *14.00 Treffen Männersenioren im Pfarrheim*
19.30 3. Glaubensseminar mit dem Thema "Jesu Tod und Auferstehung", Pfarrsaal, siehe Termine

Vi 16.30 Rosenkranz
17.00 Hl. Messe; Gebetsmeinung:
f. † Mütter Waltraut Somogyi und Anna Weinzierl
f. † Gertraud Schilberger von Familie Trübswetter
f. † Josef Plank von Familie Trübswetter
18.30 Jugendchorprobe im Klostersaal
20.00 Kirchenchorprobe

Dienstag, 19.03. HL. JOSEF, Bräutigam der Gottesmutter Maria

Si 19.00 Hl. Messe für Verstorbene, deren Sterbetag sich jährt: Elisabeth Egger † 18.03.2017; Vinzenz Roth † 18.03.2020; August Hofmeister † 21.03.2014; Margot Grüner † 22.03.2019; Hermann Tretter † 22.03.2015; Franz Ziegler † 23.03.2018; zusätzl. Intention: f. † Franziska Hermine Meider

14.00 "Fröhliche Runde" der Ambulanten Krankenpflegestation, Pfarrheim EG

Vi 13.30 Frauengemeinschaft: Handarbeitstreffen im Sportheim

16.00 Schülermesse als Vorbereitungsgottesdienst für die Erstkommunionkinder; Gebetsmeinung: f. † Oma Marianne

17.00 Erstbeichte der Erstkommunionkinder

17.00 Kinderchorprobe im Jugendheim

19.45 Exerzitien im Alltag im Meditationsraum

Mittwoch, 20.03. Mittwoch der 5. Fastenwoche

Si 09.00 AK Hl. Messe

15.45 SH Messfeier nur für die Bewohner des Seniorenheims

16.00 Schülermesse als Vorbereitungsgottesdienst für die Erstkommunionkinder

anschl. Erstbeichte für Erstkommunionkinder

Vi 16.30 Kleinkindergottesdienst

Donnerstag, 21.03. Donnerstag der 5. Fastenwoche

Si 19.00 Hl. Messe; Gebetsmeinung: f. † Franziska Welser

Vi keine Termine

Nur wer schweigt,
hört Gott

Adalbert Ludwig Balling

Freitag, 22.03. Freitag der 5. Fastenwoche

Si 08.30 Ökumenischer Schulgottesdienst
18.00 AK Ökumen. Kreuzweg der Jugend, gestaltet von den Pfadfindern
19.00 2. Firmvorbereitungsgottesdienst

Vi 08.30 Ökumenischer Schulgottesdienst
19.00 Kreuzwegandacht; gestaltet vom Pastoralteam

Samstag, 23.03. Hl. Turibio von Mongrovejo

Si Die Vorabendmesse findet in Viehhausen statt!

Vi 17.00 Beichtgelegenheit (Schülerbeichte, besonders für Firmkinder) vor Ostern
17.30 Rosenkranz
18.00 Vorabendmesse zum Sonntag, musikalisch gestaltet von der Adoremus-Band; Gebetsmeinung:
f. † Eltern Ludwig u. Theresia Gaßner von den Kindern
f. † Josef Brunner
f. † Georg Janker und Konrad Schierlinger von Familie Schierlinger
f. † Otto u. Franziska Schwindl und Angelika Schollerer
f. † Tante Agnes

Der König kommt – und du und ich?

Die Hosiannarufe, der Lärm in den Straßen,
halten wir uns abseits, weil der, der da kommt,
ja doch kein König ist, keine Streitmacht hat, die Römer nicht vertreibt?

Gehen wir ihm entgegen, halten wir uns ihm entgegen,
unsere Sehnsucht nach Erlösung vom fremden und eigenen Joch,
die Sehnsucht nach seiner Liebe, die er uns bedingungslos verspricht?

Breiten wir unsere Kleider vor ihm aus, die Kleider, die Leute machen - das, was uns ausmacht?
Sind wir bereit, ihm alles zur Verfügung zu stellen im Vertrauen auf seine unsichtbare Macht?

Wie viel taugt unser Bekenntnis?
Sind wir bereit und fähig, nicht nur Hosianna zu rufen,
sondern auch den Kreuzweg mit ihm zu gehen, den schmerzhaften Weg vom Tod zum Leben?

Heilige Woche - Karwoche

Sonntag, 24.03. PALMSONNTAG

L1: Jes 50, 4-7 L2: Phil 2, 6-11 Ev.: Mk 14,1-15,47

Kollekte f. Hl. Land und Hl. Grab

Si

10.15 Palmweihe vor der Alten Kirche mit Prozession; Teilnahme der Erstkommunion- und Firmkinder

10.30 Pfarrgottesdienst

15.00 Ökumenische Passionsandacht in Mariaort, Kalvarienbergkirche

17.00 Kreuzwegandacht

Vi

08.30 Palmweihe im Klosterhof, anschl. Prozession zur Kirche, dort Familiengottesdienst mit Teilnahme der Erstkommunionkinder und Firmlinge; Gebetsmeinung:
f. † Erich Scharnagl von Ina Greß
f. † Andreas Kolmer von Sohn Franz
f. † Monika Riedl von Familie Stitzinger

14.00 Kreuzwegandacht; gestaltet von der MMC

19.00 Rosenkranz in Bergmatting - *Dass wir die Wiederkunft des Herrn freudig erwarten*

20.00 Kirchenchorprobe

Gebetsanliegen des Hl. Vaters für Februar und März

Wir beten, dass unheilbar kranke Menschen und ihre Familien immer die notwendige Pflege und Begleitung erhalten, sowohl in medizinischer als auch in menschlicher Hinsicht.

Wir beten, dass diejenigen, die in verschiedenen Teilen der Welt ihr Leben für das Evangelium riskieren, die Kirche mit ihrem Mut und ihrer missionarischen Begeisterung anstecken.

LITURGIE IN UNSERER PFARRGEMEINDE

Tag der Ewigen Anbetung – 1. Februar

… trifft in unserer Pfarrei immer am **1. Februar** – dieses Mal ein Donnerstag.
Wir laden ein zur Messfeier um 18.00 Uhr in der Pfarrkirche.
Dabei wird Christus im Sakrament der Eucharistie ausgesetzt. Im Anschluss an die gestaltete Anbetung erfolgt die Einsetzung des Allerheiligsten.

Bitte nehmen Sie sich an diesem Tag etwas Zeit für die Mitfeier.

2. Februar Mariä Lichtmess

Früher endete mit dem Fest Mariä Lichtmess erst die Weihnachtszeit. Dieser Festtag hat aber auch heute bei vielen Gläubigen noch diese Bedeutung, denn wir segnen die Kerzen für den Gebrauch in der Kirche das ganze Jahr über. Die Kerzen machen deutlich, dass Jesus Christus das (!) Licht ist, das alle Finsternis hell macht.
Herzliche Einladung, diesen Tag mitzufeiern und sich zu Christus, dem wahren Licht, zu bekennen.
Beginn um 18.00 Uhr am Pfarrheim mit Segnung der Kerzen und Lichterprozession zur Pfarrkirche; dort Wortgottesdienst zu Mariä Lichtmess.

Blasiussegen

Am 3. Februar gedenken wir des Hl. Blasius. Der Legende nach hat der heilige Arzt und Bischof einen Jungen vor dem Erstickungstod gerettet. Im Gedenken an den Hl. Blasius wird am 3. Februar der sogenannte Blasius-Segen gespendet. Auf die Fürsprache des Hl. Blasius möge uns Gott vor Halskrankheiten und allem Übel schützen.

Der **Blasiussegen** wird erteilt am:
Samstag, 03.02. in der Vorabendmesse
Sonntag, 04.02. im Familiengottesdienst um 10.30 Uhr

Herzliche Einladung hierzu!

Auf unserem Weg zu Ostern

Eine weitere liturgisch geprägte Zeit rückt näher, nämlich: die Fastenzeit, die uns zu Ostern führt. Sie ist eine Zeit des Gebetes und der gemeinsamen Vorbereitung auf das Hochfest der glorreichen Auferstehung unseres Herrn Jesus Christus.
Drei Begriffe kennzeichnen die Fastenzeit: Gebet, Verzicht und Teilen. Sie ist eine Zeit, die wir uns zunutze machen dürfen, um in unserem eigenen und gemeinsamen Glauben zu wachsen. Deshalb werden uns mehrere Angebote – wie die tägliche Messfeier, Kreuzwegandachten, Beichtgelegenheiten usw. – geschenkt, damit wir unseren Weg zum Osterfest hingehen können.
Wir sind eingeladen, diese Angebote wahr- und anzunehmen. Es sind Zeiten der Begegnung mit dem Herrn und untereinander. Diese Zeiten laden uns ein, zur Ruhe zu kommen. Sie schenken uns die Möglichkeit, uns und unser Leben genauer zu betrachten und die Einheit und das Miteinander unserer Gemeinschaft zu stärken und zu bewahren.

Pfarrer Dr. Wola Bangala

Kreuzwegandachten

Bei den Kreuzwegen betrachten wir Jesu schweren Weg ans Kreuz, gehen ihn im Gedanken und Gebet ein Stückchen mit und schauen auch auf die Kreuze unserer Zeit und unseres Lebens.

Die Kreuzwege, zu denen wir herzlich einladen, beten wir in der Regel

- freitags um 18.00 Uhr in der Alten Kirche und
- sonntags um 17.00 Uhr in der Pfarrkirche.

Verschiedene Gruppen gestalten die Kreuzwege mit, die in der Regel jeweils in der Alten Kirche stattfinden

Freitag, 23.02., **19.00 Uhr**:	Kreuzweg für die Firmlinge – **Pfarrkirche** -
Freitag, 08.03., 18.00 Uhr:	Kreuzweg gestaltet vom KDFB
Freitag, 15.03., 18.00 Uhr:	Kreuzweg gestaltet von der Kolpingsfamilie
Sonntag, 17.03., 17.00 Uhr	Kreuzweg gestaltet vom Männerwerk – **Pfarrkirche**-
Freitag, 22.03., 18.00 Uhr:	Ökumen. Kreuzweg der Jugend

Am Freitag, den 16.02.2024 findet um 18.00 Uhr die Vesper in der Fastenzeit in der **Pfarrkirche** statt, am Freitag den 01.03. entfällt der Kreuzweg, da zeitgleich der Welt-Gebetstag der Frauen stattfindet.

Der SA Ökumene lädt ein zum ökumenischen Kreuzweg am Sonntag, 24.03.24 um 15.00 Uhr an der Kalvarienbergkiche Hl. Kreuz in Mariaort

Ökumenischer Jugendkreuzweg

Dein POV

Dein persönlicher Blick auf das Geschehen

„Jesus und die Menschen, die ihm nachfolgen, ja selbst die ganze Stadt, alle spüren den Hype. Die Menschen sind auf den Straßen und bejubeln Jesus, den Messias. Rauf auf den Thron mit dem neuen König! Eine Art roter Teppich wird ihm ausgebreitet und mit schwingenden Zweigen wird er begrüßt. Das Aufsehen ist groß. Die Leute sprechen über ihn, man tuschelt. Wer ist das? Ist er der, der mit uns mitzieht, oder ein Stern, der schon jetzt verglüht? Wie lange bleibt die Begeisterung so?“

Und du? Wie ist dein POV zu diesem Geschehen? Wie ist dein Standpunkt, deine Begeisterung, deine Betroffenheit, dein persönlicher Blick darauf?

Der ökumenische Jugendkreuzweg lädt ein, das Leiden und Sterben Jesus zu betrachten und sich den eigenen Blick darauf, die eigene Betroffenheit, die eigene Sichtweise deutlich zu machen, den eigenen Standpunkt bei diesem Geschehen zu überdenken.

Freitag, 22. März 2024, 18.00 h
Alte Kirche Sinzing

Fastenzeit – ganz bewusst gestalten?

Die Vorbereitung auf Ostern, die Auferstehung Jesu und sein Sieg über den Tod, gilt von jeher als geprägte Zeit. Eine Zeit, die wir ganz bewusst gestalten sollen. Eine Zeit, in der wir uns an Leiden und Tod, an seinen Kreuzweg erinnern und ihn mitgehen wollen.
Drei Vorschläge, die helfen können, sich (wieder einmal) mit Jesus und seinem Tun für uns Menschen intensiver auseinanderzusetzen:

7 Wochen ohne! „Komm rüber - sieben Wochen ohne Alleingänge“
Ein Kalender (Wand- oder Tischkalender) von der Evangelischen Kirche mit einem Blatt für jeden Tag lädt ein, seine Beziehungen zu überdenken, Beziehungen zu den Menschen und die Beziehung zu Gott, ruft auf, neue Beziehungen zu wagen. Mit Bibelstellen, Geschichten, Gedichten, Texten.
Zur intensiven Auseinandersetzung gibt es auch noch: **„zutaten“,** ein Themenheft mit Hintergründen, Film- und Musiktipps, Andachtsentwurf, Gottesdienstvorschlag etc. **Näheres: www.7-wochen-ohne.de**

7 Wochen anders leben
Knapp sieben Wochen auf eine liebgewordene Gewohnheit verzichten, dem Leben täglich ein bewusstes Plus hinzufügen. Fastenzeit kann das Bewusstsein für das Wesentliche schärfen und die Gedanken frei machen für das eigene Leben, frei machen für meine Beziehung zu Gott.
Ab Aschermittwoch gibt es jede Woche einen Brief mit Impulsen, Anregungen, Gedichten und Gedanken zur kommenden Fastenwoche.
Ein Fastenwegweiser „wandeln“ begleitet täglich mit persönlichen Erfahrungen, Gedichten, ansprechenden Texten. Und im www.forum-anderezeiten.de kann man an den vielen Erfahrungsberichten anderer Teilnehmer/-innen teilhaben.
Näheres: www.anderezeiten.de/fastenaktion

„mensch sein. christ sein. frei sein.“
Exerzitien im Alltag – Herausgegeben vom Haus Werdenfels
Für jeden Tag der Fastenzeit gibt es Anregungen, Vorschläge, Bibelstellen, Texte und jede Woche steht unter einem bestimmten Thema, das die drei Begriffe des Titels aufgreift und konkreter, persönlicher werden lässt.
Grundgedanke ist eine täglich feste Zeit des Nachdenkens und des Gebetes mithilfe dieser Anregungen. **Näheres: www.haus-werdenfels.de/exerzitien-im-alltag**

Wenn es Fragen gibt zu den vorgeschlagenen Angeboten, die Fastenzeit 2024 bewusst und intensiv zu gestalten, stehe ich gerne als Ansprechpartner zur Verfügung.

Hermann Messerer, messerermaison@gmx.de ,0941/3810415

Fastenaktion „7 Wochen Lebens(t)räume für Paare und Familien

Die Aktion der Arbeitsgemeinschaft für katholische Familienbildung e.V. (AKF) lädt Paare und Familien dazu ein ihren Lebensträumen, ihren Freiräumen, Schutzräumen, Spielräumen und Krafträumen auf die Spur zu kommen. Zwischen Aschermittwoch und Ostern geben sieben Briefe (wahlweise per Post, als E-Mail oder als Link auf das Handy) vielfältige Anregungen für das Zusammenleben, bieten Anlässe für interessante Gespräche, vermitteln Ideen zum gemeinsamen Ausprobieren und spirituelle Impulse.

Die Briefe gibt es sowohl für Paare als auch für Familien (in all ihrer Vielfalt) mit Kindern im Grundschulalter.

Anmeldungen für Paare unter www.7wochenaktion.de
für Familien unter www.elternbriefe.de/7Wochen

Anmeldeschluss ist 4. Februar 2024.

Bild: Erzbistum Köln / Jonas Heidebrecht
In: Pfarrbriefservice.de

Angebote für Kinder und Familien

Februar:

- **04.02.:** 10:30 Uhr **Familiengottesdienst** in der Pfarrkirche
- **13.02.:** 16:00 Uhr **Kinderwortgottesdienst** im Pfarrsaal (OG)

Die Kinder sind herzlich eingeladen, an diesem Tag verkleidet zu kommen.

März:

- **12.03.:** 16:00 Uhr **Kinderwortgottesdienst** im Pfarrsaal (OG)
- **29.03.:** 10:30 Uhr **Kinderkreuzfeier** in der Pfarrkirche
- **31.03.:** 10:30 Uhr **Familiengottesdienst** zum Ostersonntag in der Pfarrkirche
  mit anschließender Ostereiersuche im Pfarrgarten

Auf euer Kommen freut sich
Euer Familiengottesdienstteam

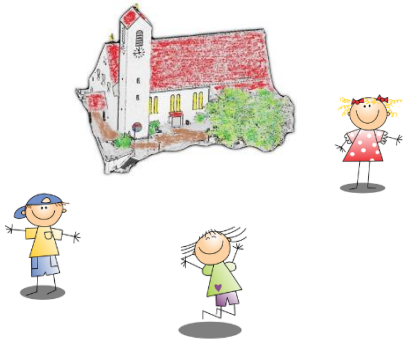

Auf dem Weg zur Erstkommunion

Mittlerweile haben unsere Vorbereitungsgottesdienste begonnen.
Außerdem konnten wir uns bei zwei weiteren Vorbereitungstreffen besser kennenlernen. Wir haben zusammen Freundschaftskerzen gebastelt und uns mit dem Thema unserer Erstkommunion „Jesus, Quelle meines Lebens“ auseinandergesetzt.

Und so geht es weiter:

Mittwoch, 07.02.	15.00 Uhr Treffen in Kleingruppen
Mittwoch, 14.02.	16.00 Uhr Wortgottesdienst mit Aschenauflegung
Mittwoch, 28.02.	16 Uhr: Kreuzweg und anschließendes Basteln eines Kreuzwegs für die Hosentasche im Pfarrheim
Mittwoch, 06.03	16 Uhr: Vorbereitungsgottesdienst
Mittwoch, 13.03.	16 Uhr: Vorbereitungsgottesdienst
Freitag, 15.03.	ab 14 Uhr: Basteln von Osterkerzen im Pfarrheim
Mittwoch, 20.03.	16 Uhr: Vorbereitungsgottesdienst und Erstbeichte mit anschließender Beichtfeier

Haus- und Krankenkommunion

Auch unsere Kranken sollen die Gemeinschaft mit Jesus Christus im Sakrament der Eucharistie erfahren.

Als Termine sind Freitag, 9. Februar und Freitag, 8. März vorgesehen. Pfarrvikar Sebastian bzw. Dr. Bangala sowie Diakon Dr. Piller kommen gern zu Ihnen nach Hause. Bitte hierfür Anmeldung im Pfarrbüro.

Urlaub Pfarrer Dr. Bangala

Pfarrer Dr. Bangala nimmt ab 29. Januar bis Ende Februar seinen Jahresurlaub. In dieser Zeit übernimmt Pfarrvikar Sebastian seine Vertretung.

Bitte beachten Sie:

Wenn die Dienstags-Abendmesse aufgrund einer Beerdigung ausfallen muss, wird das **Verstorbenen-Gedenken** auf den darauffolgenden Sonntag verschoben.

Den **Sterberosenkranz**, für die Verstorbenen Pfarreiangehörigen der Monate **Januar u. Februar** beten wir am **letzten** Dienstag im **Februar** vor der Abendmesse!

AKTUELLES AUS UNSERER PFARREI

GEBURTSTAGE

Wir gratulieren zu den runden und halbrunden Geburtstagen ab dem 70. Lebensjahr

im Januar feierten …

Dieter Schwab, 70 Jahre
Ernst Holler, 70 Jahre
Elisabeth Jakob, 75 Jahre
Herbert Sonnberger, 85 Jahre
Lydia Espach, 70 Jahre
Eva Huber, 70 Jahre
Margit Lang, 85 Jahre
Richard Griesbeck, 75 Jahre

Wir gratulieren herzlichst!

BEERDIGUNGEN

Gott hat zu sich gerufen:

Michael Wagner
Norbert Krottenthaler

Herr, nimm ihn auf in deinen Frieden!

TERMINE / EINLADUNGEN

Solibrot-Aktion von KDFB und MISEREOR

Seit 2013 unterstützt der Diözesanverband Regensburg die Solibrot-Aktion von MISEREOR und damit Projekte gegen Armut, Ungerechtigkeit und Menschenrechtsverletzungen. **Wir, der Sinzinger Zweigverein des Frauenbundes und die Bäckerei Landstorfer sind von Anfang an dabei.**

Auch 2024 macht der Frauenbund Sinzing mit der Bäckerei Landstorfer, jetzt Inhaber Oliver Herrlein wieder mit!

- ⇨ **Zeitraum: Aschermittwoch, 14. Februar – Karsamstag, 30. März 2024**
- ⇨ **zu kaufen in der Bäckerei Landstorfer in der Donaustraße 13 in Sinzing**
- ⇨ **50 Cent pro Laib gehen dieses Jahr an Förderprojekte in Kambodscha**

Kambodscha: Mitten im Leben: Kinder und Jugendliche mit Behinderung

Wer in Kambodscha mit einer Behinderung geboren wird, hat es nicht leicht. Noch immer glauben viele Menschen, eine Behinderung habe mit schlechtem Karma zu tun. Menschen mit einer körperlichen, geistigen oder seelischen Behinderung werden deshalb oft von ihren Familien versteckt. Sie erhalten nicht die Förderung, die sie brauchen. Der Misereor-Partner Karuna Battambang eröffnet nun den Familien neue Perspektiven: Er trainiert Betroffene für kleine Alltagsaufgaben wie Waschen oder Tiere füttern. Parallel werden ihre Bezugspersonen darin unterstützt, sich liebevoll um ihre Angehörigen mit Behinderungen zu kümmern. Dorfvorsteher, Lehrerinnen und staatliche Stellen werden über die Rechte von Menschen mit Behinderung aufgeklärt. Mit Ihrer Spende helfen Sie, dass diese Kinder Mensch sein dürfen, dass sie lernen, sich entwickeln und in der Gesellschaft akzeptiert werden.

Das bewirkt Ihre Spende:

- Förderung durch einen individuellen Entwicklungsplan
- Sonderpädagogische Förderung
- Physiotherapeutische Therapien zur Verbesserung oder Erhalt sensorischer und motorischer Fähigkeiten
- tägliche, nahrhafte Mahlzeiten

Bitte unterstützen Sie mit Ihrem Kauf dieses Projekt – herzlichen Dank!

T: Margret Kruczek/B. Misereor

Einladung

zum Weltgebetstag der Frauen 2024

Palästina …durch das Band des Friedens

Zweigverein Sinzing

Freitag, 23.02.2024, 18.00 Uhr

Filmvorführung

„Lemon Tree“ , Pfarrsaal Sinzing

Ein sehr eindrücklicher Spielfilm über eine Palästinenserin, deren ererbter Zitronenhain abgeholzt werden soll, weil gegenüber der neue israelische Verteidigungsminister ein Haus baut und die Sicherheitsdienste befürchten, Terroristen könnten sich unbemerkt durch den Hain anschleichen.

Ein Film welcher die gesamte zwischenmenschliche und auch zwischenstaatliche Problematik und die großen Schwierigkeiten der Palästinenserinnen und Palästinenser aufgreift.

Freitag, 01.03.2024,
18.00 Uhr

Weltgebetstag

Palästina – durch das Band des Friedens
Pfarrsaal Sinzing

Auf Euer Kommen freuen wir uns!

Die Vorstandschaft des KDFB Sinzing

Mehr zum Film unter https://de.wikipedia.org/wiki/Lemon_Tree_(Film)

Caritassammlung Frühjahr 2024

Kirchenkollekte Sonntag, 25. Februar 2024
Haussammlung Montag, 26. Februar – Sonntag, 3. März

Die Notlagen der Menschen verschärfen sich. Mit steigenden Energie- und Lebensmittelpreisen kommen auch auf die vielfältige Caritasarbeit neue Herausforderungen zu. Unterstützen Sie mit Ihrer Spende die Arbeit der Caritas für Menschen in schwierigen Lebenslagen. 50 % des gesammelten Geldes bleibt zudem in der Pfarrgemeinde für caritative Aufgaben.

Wir danken allen Sammlerinnen und Sammler sehr herzlich für ihre Bereitschaft. Die Sammellisten können in der Woche vorher im Pfarrbüro abgeholt werden. Neue Sammler-/Innen sind herzlich willkommen. Bei Interesse einfach im Pfarrbüro melden.

Nur in wenigen Straßen kann noch gesammelt werden. Deshalb bitten wir Sie, Ihre Gabe in der beiliegenden Spendentüte in den Briefkasten des Pfarrbüros oder in das Kollektenkörbchen beim Gottesdienst einzuwerfen. Möglich ist auch eine Überweisung auf das Konto DE09 7506 9078 0400 2200 60 bei der Raiffeisenbank Sinzing mit dem Vermerk „Caritassammlung".

Spendenquittungen werden gerne ausgestellt – Namen und Anschrift bitte nicht vergessen.

25. Fastenessen am 03. März 2024

Wir laden herzlich ein zum diesjährigen Fastenessen
mit Kartoffelsuppe

am Sonntag, 03. März 2024 um 11.30 Uhr
im Pfarrsaal

Pfarrer Dr. Charles Wola Bangala gibt Informationen zum aktuellen Schulprojekt im Kongo.

Die Spenden kommen diesem Schulprojekt zu Gute.

Auf Ihr Kommen freut sich der SA Mission/Entwicklung/Friede/ Partnerschaft

Bitte beachten Sie auch beiliegendes Infoblatt.

Glaubensseminare

Christliche Gemeinschaft wächst da, wo wir über unseren Glauben ins Gespräch kommen. Was trägt mich im Glauben? Was macht mir den Glauben schwer? Wo nagen Zweifel an mir? Was glauben andere?
Durch Vorträge und gemeinsamen Austausch und im gemeinsamen Nachdenken wollen wir dem Glauben und seinen Geheimnissen auf der Spur bleiben.

Immer in der Passionszeit laden wir herzlich alle Pfarreiangehörigen ein zu Glaubensseminaren zu unterschiedlichen Themenbereichen.

26.02.2024 1. Glaubensseminar in der Fastenzeit „Die Psalmen – eine Schatztruhe voller Gotteserfahrungen"; Ref.: Dipl.-Theologe Gerhard Bauer, Kallmünz

04.03.2024 2. Glaubensseminar in der Fastenzeit „Umdenken statt Buße tun? – Impulse aus dem Markusevangelium für die Zeit vor Ostern Referentin": Dr. Judith König, Akademische Rätin a. Z. Universität Rgbg. (Fakultät für Kath. Theologie, - Lehrstuhl für Exegese u. Hermeneutik des Neuen Testaments.)

18.03.2024 3. Glaubensseminar in der Fastenzeit „Jesu Tod und Auferstehung" (Einstimmung auf die Osterwoche), Ref: BGR. Dr. Anton Hierl, Pfarrer i.R., Wenzenbach, Pfarrsaal Sinzing

jeweils um19.30 Uhr im Pfarrsaal

Fastenaktion „Misereor“

Die Bohne ist als eines der wichtigsten Nahrungsmittel Kolumbiens bekannt. Die Herkunft des Sprichwortes „nicht die Bohne“ rührt daher, dass eine einzelne Bohne nicht von Belang ist. Schließlich braucht es eine Vielzahl von Bohnen, um ein Gericht zu kochen. Misereor hingegen geht es um die einzelne Bohne, jeden einzelnen Menschen. Gemeinsam mit den Projektpartner*innen will Misereor die lokale Bevölkerung Kolumbiens stärken und Ernährungssouveränität ermöglichen. Der Projektpartner Landpastoral der Diözese Pasto setzt sich durch Stärkung der Gemeinschaft und alternative Anbaumethoden für die Verbesserung der Lebensbedingungen kleinbäuerlicher Familien ein.

Eine gute Ernährung für alle braucht Vielfalt vom Acker bis auf den Teller und eine gerechtere Verteilung. Deshalb geht es bei der Fastenaktion darum, das Bewusstsein für den Wert der landwirtschaftlich erzeugten Lebensmittel und eine gesunde Ernährung zu schärfen. Dazu gehört auch die Agrar-Produktion und den eigenen Konsum in Deutschland zu hinterfragen.
Denn das Ziel ist, diese Welt zu einem lebenswerten Ort für Alle zu machen.
Fasten

T/B: Misereor

Kirchenkollekte am Sonntag, 17. März 2024

Spendentüten liegen bei.

Vergelt’s Gott für Ihre Hilfe!

Osterbesuche der Besuchspatinnen und Besuchspaten

Auch rund um Ostern sind wieder Besuche unserer Besuchs-patinnen und -paten bei Pfarrangehörigen, die aufgrund körperlicher Einschränkungen nicht mehr am Leben der Pfarrei teilnehmen können, angedacht.

Wer sich über einen Besuch freuen würde - ganz egal ob ein kleiner Plausch an der Haustür oder ein längeres Gespräch - oder jemanden weiß, dem ein Besuch Freude bereiten könnte, wendet sich bitte ans Pfarrbüro.

Wer sich im Rahmen einer Besuchspatenschaft engagieren möchte, kann sich ebenso gerne melden.

Sandra Dummer
SA Caritas

Einladung zur Emauswanderung
Ostereiersuche der Kolpingsfamilie

Liebe Familien, liebe Kinder, die Kolpingsfamilie Sinzing trifft sich am Ostermontag, den 01.04.2024 wieder zu ihrer traditionellen Emauswanderung. Wir treffen uns um 14:30 Uhr vor dem Gasthof Perzl in Lohstadt. Von dort gehen wir ca. 15 Minuten zu unserem „Versteckplatz“ wo hoffentlich der Osterhase viele Nester versteckt hat.

(Bei schlechtem Wetter werden die Nester im Gasthaus Perzl versteckt.)

Anschließend kann sich gerne im Gasthaus Perzl zu Kaffee und Kuchen zusammen gesetzt werden. Tische sind reserviert.

Wir würden uns sehr freuen, wenn Ihr mitsuchen möchtet.

Anmeldungen der Kinder (wg. Vorbereitung der Osternester (die Nester sind kostenlos)
bitte bis spätestens 10.03.2024 bei:

Margit Pauler Tel. 0160-8831768
Franz Fischer Tel. 0170-9126952
Herbert Danhauser Tel. 0176-57677296

Wir freuen uns auch auf „Gastfamilien“ ☺

TERMINE / INFORMATIONEN AUßERHALB UNSERER PFARREI

Wir wurden um Veröffentlichung gebeten:

Stellenanzeige

Das Haus Werdenfels sucht in den verschiedenen Abteilungen (Service, Küche, Hausreinigung) Mitarbeiter/-innen. Derzeit werden eine Servicekraft mit 15h/Woche und ein Koch (stellv.Küchenleitung) mit 39h/Woche gesucht.
Bei Interesse oder näheren Information dürfen Sie sich gerne beim Hauswirtschaftsleiter (Peter Hartmann) unter 09404/950212 oder hartmann@haus-werdenfels.de melden.

Romfahrt für Ehejubilare

Das Referat „Ehe und Familie“ im Bistum Regensburg bietet in Zusammenarbeit mit dem Bayer. Pilgerbüro auch dieses Jahr wieder eine Rom-Reise für Ehejubilare vom 7. – 13. April 2024 oder 01. bis 07. September 2024 an. Reisepreis 955,00 €/ Person (inkl. aller Trinkgelder)

Nähere Informationen: Siehe Schriftenstand oder bei der Hauptabteilung Seelsorge, Tel. 0941-597-2209, ehejubilare@bistum-regensburg.de.

Angebote für Trauernde

Wer sich von einem lieben Angehörigen verabschieden musste, fühlt sich oft in seiner Trauer einsam und unverstanden. Der Hospizverein Regensburg möchte Ihnen als Trauerbegleitung zahlreiche Angebote vorstellen:

- Offene Treffen
- Trauergesprächskreis
- Werkstatt Trauer
- Trauercafé
- Männertrauer

Informationen darüber und die genauen Termine, Veranstaltungsort etc. erfahren Sie beim Hospizverein, Hölkering 1, 93080 Pentling, Telefon 0941 992522-0, info@hospiz-verein-regensburg.de, www.hospiz-verein-regensburg.de.

Eingeladen zu den Angeboten sind Trauernde, die Information und Gespräche mit anderen Betroffenen suchen. Es entstehen hierbei keine Kosten.

GREMIEN UND EINRICHTUNGEN

Die Kirchenverwaltung informiert:

Nächste Kirchenverwaltungssitzung: 14. März, 19.00 Uhr

Kollektenergebnisse:

154,97 €	Kindermissionsopfer
1.885,70 €	Kollekten u. Spenden ADVENIAT
757,40 €	Kollekte u. Spenden Sternsinger
201,80 €	Afrikakollekte

Vergelt's Gott für Ihre Gabe!

Aus dem Pfarrgemeinderat:

SA Ökumene: Sitzung am 07.03. 18.00 Uhr, Pfarrheim EG

Kindergarten St. Michael

Neuanmeldungen für das Kindergartenjahr 2024/ 25:

Am Samstag, den 03. Februar findet von 10.00 bis 13.00 Uhr unser **Tag der offenen Tür** statt. Alle Familien, die an einem Kindergartenplatz ab Herbst 2024 interessiert sind, laden wir herzlich ein, unsere Räumlichkeiten, unser Team und unser Konzept kennenzulernen.

Eine Anmeldung dafür ist nicht erforderlich.

Sollten Sie an einem Kindergartenplatz ab September 2024 interessiert sein, können Sie sich im Anmeldeportal der Gemeinde Sinzing bis 03.03.24 anmelden. Dieses umfasst alle Kindertageseinrichtungen der Gemeinde Sinzing. Hierzu registrieren Sie sich bitte im Bürgerserviceportal (siehe Homepage der Gemeinde Sinzing) und wählen Ihre favorisierte Einrichtung bei der Anmeldung aus.

Nähere Informationen zur Anmeldung finden Sie auch auf unserer Homepage (www.kindergarten-sinzing.de).

Terminvorschau:

- Freitag, 02. Februar: Teddyklinik im Kindergarten
- Freitag, 09. Februar: Kindergarten-Faschingsparty
- Mittwoch, 14. Februar: Aschermittwochs-Andacht im Kindergarten
- Freitag 01. + Samstag, 02. März: Teamtage im Kloster Strahlfeld – der Kindergarten hat geschlossen
- Freitag, 22. März: Wir feiern Ostern – Nestersuche und Osterfrühstück

Ambulante Kranken- und Altenpflegestation

Die nächsten Treffen der „Fröhlichen Runde“ der Ambulanten Krankenpflegestation finden statt am
Dienstag, 20. Februar und 19. März 2024 um 14.00 Uhr im Pfarrheim, EG

KIRCHENMUSIK

Kirchenchor

Musikalische Gestaltung am

02.02. 18.00 Uhr Wortgottesdienst zu Mariä Lichtmess
14.02. Messfeier zum Aschermittwoch um 19.00 Uhr,

Für alle Gruppen gilt:
Bitte immer auch Tagespresse und Homepage beachten!

Angebote im Raum Regensburg/Landkreis erfahren Sie am Schriftenstand, im Pfarrbüro oder entnehmen Sie den Internetseiten, z.B.

www.Haus-Werdenfels.de ***www.johannisthal-we.de***
www.schloss-spindlhof.de ***www.hospiz-verein-regensburg.de***

AUS DEN VERBÄNDEN UND GRUPPEN

MINISTRANTEN

Gruppenstunde freitags um 16.00 Uhr

Ministrantenfasching am Freitag, 9. Februar um 16.00 Uhr

FRAUENBUND

Di, 06.02.24	14:30 Uhr Kaffee-Treff im Pfarrheim
Do, 08.02.24	19:00 Uhr Weiberfasching in der Pizzeria Lucania mit der Band „Hädless“
Aschermittwoch, 14.02.bis Karsamstag, 30.03.2024	Solibrotaktion zusammen mit der Bäckerei Landsdorfer (Inh. Oliver Herrlein) **Der Erlös geht in die Unterstützung von Frauenprojekten**
Do, 15.02.2024	9:00 Uhr Palmkränzchen basteln im Pfarrheim, bitte eine Klebepistole mitbringen
Fr, 23.02.2024	18:00 Uhr Film zum Weltgebetstag der Frauen im Pfarrsaal. „ Lemon Tree“ 2008 von Evan Rikelis, ein Film der den konfliktgeladenen Alltag der Menschen in Palästina/Israel zeigt.
Fr, 01.03.2024	18:00 Uhr Weltgebetstag der Frauen im Pfarrsaal. Thema: „Palästina ...durch das Band des Friedens“
Di, 05.03.2024	14:30 Uhr Kaffee-Treff im Pfarrheim
Fr, 08.03.2024	18:00 Uhr Kreuzweg in der Alten Kirche
Sa, 09.03.2024	10:00 Uhr Aktion der Jungen Frauengruppe Osterbasteln mit Kindern
Di, 12.03.2024	9:00 Uhr Palmbuschen basteln im Pfarrheim, bitte Palmkätzchen, Buchs und Gartenschere mitbringen
Di, 26.03.2024	13:30 Uhr Angebot der Jungen Frauengruppe: Treffen am Bahnhof zur Fahrt nach Abensberg zum Ostermarkt
Do, 28.03.2024	Ab 21:00 Uhr Ölbergwache: Anbetung in der Pfarrkirche vom Frauenbund organisiert

.

Für’s Palmkränzchen/-buschen binden bittet der Frauenbund um Palmkätzchen. Wer welche hat, bitte bei Anneliese Hierl,Tel. 31277 melden

Sonstige Angebote des Frauenbundes:

Handarbeitsrunde: Jeden Mittwoch von 9:30 Uhr bis 11:00 Uhr im Pfarrheim, Ansprechpartnerin Christa Beer, Tel: 56 99 62 21

Linedance: Jeden Montag! Interessierte bitte an Ansprechpartnerin Gertrud Greller, Tel. 09404-3187 wenden.

Turnen: Montag 18:00 Uhr im Pfarrheim EG, Ansprechpartnerin Anneliese Hierl, Tel: 31277

Trommelgruppe: Einmal im Monat! Ansprechpartnerin Lilly Frankenberger, Tel. 34852

Eltern-Kind-Gruppe: Jeden Donnerstag, Ansprechpartnerin Inna Koutsandreas, Tel. 0174-9323196

Junge Frauengruppe: Ansprechpartnerinnen Mandy Oslislo, Tel. 0151-57367277, m.oslislo@t-online.de, Daniela Hoibl, Tel. 0170-7382271, daniela.ohlwerter@web.de

Liturgie-Gruppe: Ansprechpartnerin Birgit Riemann, Tel: 0176/20921739

Sie sind recht herzlich zu den Veranstaltungen des Frauenbundes eingeladen! Bitte unterstützen Sie durch Ihre Teilnahme die Veranstaltungen des Frauenbundes. Gäste sind herzlich willkommen!

MÄNNERSENIOREN

Treffen im Pfarrheim am Montag 05. und 19. Februar sowie 04. und 18. März jeweils um 14.00 Uhr im Pfarrheim

MÄNNERWERK

An den Freitagen am 9. Februar und 8. März findet um 19:30 Uhr wieder unser geselliges Beisammensein im Pfarrheim statt. Alle Interessenten ob Alt oder Jung sind herzlich willkommen. Es erwarten Sie nette Gespräche und eine gesellige Schafkopfrunde

KOLPINGSFAMILIE

Ausblick auf die bisher bekannten Veranstaltungen

Datum	Art der Veranstaltung	Veranstaltungs-ort
05.02.2024 19.00	**Kolpingstammtisch** Spieleabend und geselliges Beisammensein im Kolpingzimmer. Bitte dafür Spiele mitbringen.	Pfarrheim
10.02.2024 20.00	**Jubiläumsball der Lusticania**	Kolpinghaus
11.02.2024 14.00	**Kinderfasching Lusticania –**	Kolpinghaus
13.02.2024 14.00	**Kehraus der Lusticania**	Kolpinghaus
18.02.2024 9.00	**Einkehr -und Besinnungstag des Bezirksverbandes** um 9 Uhr Gottesdienst in **Hl. Geist**, anschl. Veranstaltung im Pfarrsaal; Referent Präses Michael Alkofer, 12 Uhr gemeinsames Mittagessen	KF Reinhausen
02.03.2024 14.00	**Mensch-Ärgere-Dich-Nicht Turnier der Kolpingsfamilien** Bei der KF St. Konrad Pfarrsaal Einladung folgt!	**KF St. Konrad Pfarrsaal**
04.03.2024 19.00	**Kolpingstammtisch** Spieleabend und geselliges Beisammensein im Kolpingzimmer. Bitte dafür Spiele mitbringen.	Pfarrheim
15.03.2024 18.00	**Kreuzwegandacht** gestaltet von der Kolpingsfamilie	Alte Kirche
20.03.2024 19.00	**Bezirksversammlung (Frühjahr)** im Kolpinghaus St. Erhard 19.00 Uhr Leitung: Herbert Lorenz. Referent: Bezirkspräses Michael Alkofer	Kolpinghaus Regensburg
01.04.2024 14.30	Traditionelle **Emauswanderung** nach Lohstadt für alle Mitglieder sowie sonstige Interessierte mit Ostereiersuchen, Anmeldungen der Kinder wegen Osternester bis **10.03.24** bei Margit Pauler 0160/8831768	Treffpunkt beim Pfarrheim Sinzing, Familien direkt beim Gasthof Perzl

EIN BLICK ZURÜCK …

Caritas-Päckchen-Aktion

Im vergangenen Dezember hatten wir wieder zu „unserer“ traditionellen Spendenaktion zugunsten der Caritas Regensburg aufgerufen. Diese erfolgte unter dem Motto „Wir geben für Menschen in Not und beschenken Alleinstehende, Bedürftige, Kranke und Menschen, die sich allein gelassen fühlen zum Weihnachtsfest“.
Das Ergebnis kann sich wiedersehen lassen. Wir konnten von der Pfarrei insgesamt 86 befüllte Taschen an Diözesan-Caritasdirektor Michael Weißmann und seine Mitarbeiter übergeben.

Herr Weißmann sagte bei der Übergabe, dass er sich jedes Jahr schon im Voraus über den Termin bei uns und schon jetzt auf die Reaktion der Beschenkten freue. Die Caritas hat am 24. Dezember obdachlose, einsame und bedürftige Menschen zu einer Christmesse in der St. Emmerams-Kirche und anschließend zum Festmahl in der Fürstlichen Notstandsküche eingeladen. Danach war die Bescherung.
Hierbei wurden auch unsere Päckchen übergeben. In den Taschen befanden sich Lebensmittel im Wert von ca. 18 Euro, beispielsweise Kaffee und Weihnachtsgebäck sowie Dinge des täglichen Bedarfs.

Seit dem Jahr 2009 führen wir zur Adventszeit in unserer Pfarrgemeinde diese Aktion durch – im Wechsel von Pfarrgemeinde und Kindergarten – um so zu Weihnachten einen kleinen Beitrag für Mitmenschlichkeit zu leisten.

Wir haben uns über Ihre zahlreichen Spenden sehr gefreut und sagen nochmal ganz herzlichen Dank dafür!

F: /T: Sachausschuss Caritas

Vergelt's Gott

Viele haben zusammengeholfen, damit unsere Kirchen zu Weihnachten festlich geschmückt sind. Wir bedanken uns sehr herzlich

- bei Familie Waeber für die Schenkung der großen Christbäume
- für das Schlagen der Bäume beim Männerwerk, dem Frauenbund sowie den Pfadfindern; für den Transport bei Herrn Dummer
- für das Aufstellen und Schmücken der Bäume bei den Pfadfindern
- für das Schmücken der Pfarrkirche bei den Mesnerinnen
- bei Herrn Hierl und dem Männerwerk für den weiteren Weihnachtsschmuck am Kirchplatz und bei der Alten Kirche, innen und außen, wobei auch die Firmlinge im Einsatz waren.

Unser Dank gilt auch Herrn Griesbeck für die Überlassung der Krippe in der Alten Kirche.

Ein dankbares Vergelt's Gott für diese umfangreiche Unterstützung.

Ludwig Eichenseer,
Kirchenpfleger

ZU GUTER LETZT' …

Herzlichen Dank

… an das Nikolausteam für die Spende zur Anschaffung einer neuen Laterne für das Friedenslicht.

Das Pfarrbüro ist am **Rosenmontag, 12.02.23** geschlossen.

Kirchensteuer – was geschieht damit

Der neue aktualisierte Flyer mit Zahlen – Fakten – Wissenswertem liegt wieder am schriftenstand aus. Er enthält Planzahlen des Haushalts 2024 und stelt die Aufwendungen der zahlreichen Aktivitäten des kirchlichen Lebens der Diözese Regensburg dar.

Letzter Abgabetermin für den nächsten Pfarrbrief ist

Sonntag, 10. März 2024

für die Zeit vom 24.03.2024 bis 05. Mai 2024
Bitte melden Sie auch die Mess-Intentionen für diesen Zeitraum bis dahin.

UNSERE SPENDENKONTEN:

Aufgaben der Pfarrgemeinde:
Raiffeisenbank IBAN: DE09 7506 9078 0400 2200 60
BIC: GENODEF1SZV

Innenrenovierung der Pfarrkirche:
Raiffeisenbank IBAN: DE26 7506 9078 1100 2200 60
BIC: GENODEF1SZV

Friedhof
Raiffeisenbank IBAN: DE88 7506 9078 0800 2200 60
BIC: GENODEF1SZV

Kindergarten:
Raiffeisenbank IBAN: DE71 7506 9078 0100 2200 60
BIC: GENODEF1SZV

Ambulante Krankenpflegestation:
Liga Bank IBAN: DE74 7509 0300 0401 1337 56
BIC: GENODEF1M05

Förderverein e.V. der Ambul. Krankenstation:
Raiffeisenbank: IBAN: DE43 7506 9078 0000 2374 26
BIC: GENODEF1SZV

Pfarreiengemeinschaft Sinzing-Viehhausen

Sie erreichen uns vor Ort:

Pfarrei Sinzing
Kirchweg 5, 93161 Sinzing

Pfarrbüro Öffnungszeiten: Montag/Mittwoch: 9.00-11.00 Uhr
Freitag: 14.30-16.30 Uhr
☏ 0941/31613
Fax 0941/31658
E-Mail: pfarramt@pfarrei-sinzing.de
Homepage: www.pfarrei-sinzing.de

Pfarrei Viehhausen
Kirchplatz 6, 93161 Viehhausen

Pfarrbüro Öffnungszeiten: Mittwoch: 8.00 - 11.00 Uhr
Donnerstag: 8.00 - 11.00 Uhr
☏ 09404/6410395
E-Mail: viehhausen@bistum-regensburg.de
Homepage: www.pfarrei-viehhausen.de

Pastoralteam:
Pfarrer Bangala: ☏0941-31651
Pfarrvikar Sabu Sebastian Valiaparambil: ☏0176/80885125
E-Mail: sabuvaliya2000@gmail.com
Diakon Dr. Gereon Piller: ☏09498-2840
Diakon Berthold Schwarzer: ☏ 0157/86655644

==========

Unsere Einrichtungen:
Kindergarten St. Michael Sinzing ☏0941/31774
E-Mail: leitung@kindergarten-sinzing.de, www.kindergarten-sinzing.de

Kindergarten Maria Himmelfahrt Viehhausen ☏09404/8589
E-Mail: viehhausen@kita.bistum-regensburg.de, www.kiga-viehhausen.de

Amb. Krankenpflegestation Sinzing-Viehhausen-Eilsbrunn ☏0941/32566